



Município de Caçapava

Estado de São Paulo

Caçapava, 02 de dezembro de 2019

Ofício nº 594/2019

Senhora Presidente

Pelo presente, cumpre-me informar a Vossa Excelência que sancionei e promulguei em **Leis Municipais** os Projetos inframencionados, nos termos do artigo 46 da Lei Orgânica do Município de Caçapava:

- Lei nº 5738, de 02 de dezembro de 2019 - Projeto de Lei nº 78/2019;
- Lei Complementar nº 340, de 02 de dezembro de 2019 - Projeto de Lei Complementar nº 09/2019.

Valho-me do ensejo para reiterar os protestos de elevada estima e consideração.

FERNANDO CID DINIZ BORGES
PREFEITO MUNICIPAL

Exma. Sra.
Elisabete Natali Alvarenga
Presidente da Câmara Municipal
NESTA

Câmara Municipal de Caçapava
Recebido em: 04/12/2019
Hora: 09:00

Assinatura





Município de Caçapava

Estado de São Paulo

LEI COMPLEMENTAR Nº 340, DE 02 DE DEZEMBRO DE 2019

Projeto de Lei Complementar nº 09/2019

Autor: Prefeito Municipal Fernando Cid Diniz Borges

Dispõe sobre alteração da Lei Municipal nº 5157, de 25 de julho de 2012, que cria as áreas especiais de desenvolvimento e dá outras providências.



Fernando Cid Diniz Borges, Prefeito Municipal de Caçapava, Estado de São Paulo, no uso de suas atribuições legais,

Faço saber que a *Câmara Municipal* aprovou e eu sanciono e promulgo a seguinte

LEI COMPLEMENTAR Nº 340

Art. 1º Fica acrescido ao artigo 1º da Lei Municipal nº 5157, de 25 de julho de 2012, que cria as Áreas Especiais de Desenvolvimento, a **ÁREA ESPECIAL DE DESENVOLVIMENTO 07 - AED 07**, conforme delimitação constante do croqui anexo, parte integrante desta Lei Complementar, de acordo com o memorial abaixo descrito:

“AED - 07 - ÁREA ESPECIAL DE DESENVOLVIMENTO

Inicia-se a descrição deste perímetro no ponto 00 de coordenadas E 422568,00m e N 7437183,00m coincidente com o ponto 01 Zona Urbana-Piedade e linha de divisa do Município de Caçapava com São José dos Campos; segue pela divisa do município por 2.761m até o ponto 01 de coordenadas E 422101,80m e N 7439523,80m; deflete à direita e segue por 38,01m até o ponto 02 de coordenadas E 422135,60m e N 7439540,90m e segue confrontando o Loteamento Bella Vittá por 536,00m até o ponto 03 de coordenadas E 422605,20m e 7439795,10m e segue na mesma direção por mais 44,08m até o ponto 04, de coordenadas E 422643.60m e N 7439816,70m, onde se encontra com a divisa do Núcleo Urbano – Santa Luzia II; daí deflete à direita e segue contornando este Núcleo Urbano, até o ponto 05 de coordenadas E 422833,50m e 7440178,70;

RUA CAPITÃO CARLOS DE MOURA, 243 – FONE - PABX (12) 3654-6600 - FAX (12) 3653-3180
CEP 12.2280-050 C.N.P.J. 45.189.305/0001-21



Documento assinado digitalmente conforme MP nº 2.200-2/2001, que institui a Infra-estrutura de Chaves Públicas Brasileira - ICP - Brasil. O documento pode ser acessado no endereço eletrônico <http://www.splonline.com.br/camaracacapavaautenticidade> sob o identificador 320032003300390039003A00540052004100



Município de Caçapava

Estado de São Paulo

34
S

deflete à direita e segue a Estrada Municipal João Chagas do Nascimento por 252,21m até o ponto 06 de coordenadas E 422808,20m e N 7440412,50m; daí deflete à direita e segue por 15,49m até o ponto 07 de coordenadas E 422821,80m e N 7440419,90m coincidente com o ponto 13 da Zona de Transição Industrial e de Serviços - Eixo Oeste 05 e segue o contorno desta até o ponto 08 de coordenadas E 423767,00m e N 7441181,00m; daí deflete à direita e segue por 818,12m até o ponto 09 de coordenadas E 424369,52m e N 7440628,64m; e segue contornando a Zona Urbana Central até o ponto 10 de coordenadas E 424146,10m e N 7439572,50m; daí deflete à esquerda e segue em linha reta por 1.638m até o ponto 11 de coordenadas E 424325,00m e N 7437945,00m, onde se encontra com o ponto 06 da Zona Urbana Sul - Piedade e segue contornando a mesma até o ponto inicial 00 de coordenadas E 422568,00m e N 7437183, encerrando assim uma área superficial de 5.95km². Todas as coordenadas aqui descritas estão georreferenciadas ao Sistema Geodésico Brasileiro e encontram-se representadas no Sistema UTM, referenciadas ao Meridional Central n° 45°00', Fuso -23°, tendo como Datum o WGS1984." (NR)

Art. 2º Esta Lei Complementar entra em vigor na data de sua publicação, revogadas as disposições em contrário.

PREFEITURA MUNICIPAL DE CAÇAPAVA, 02 de dezembro de 2019.

FERNANDO CID DINIZ BORGES
PREFEITO MUNICIPAL

RUA CAPITÃO CARLOS DE MOURA, 243 – FONE - PABX (12) 3654-6600 - FAX (12) 3653-3180
CEP 12.2280-050 C.N.P.J. 45.189.305/0001-21



Documento assinado digitalmente conforme MP nº 2.200-2/2001, que institui a Infra-estrutura de Chaves Públicas Brasileira - ICP - Brasil. O documento pode ser acessado no endereço eletrônico <http://www.splonline.com.br/camaracacapavaautenticidade> sob o identificador 320032003300390039003A00540052004100

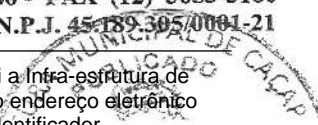



MUNICÍPIO DE CAÇAPAVA
ESTADO DE SÃO PAULO
Secretaria de Planejamento e Meio Ambiente

35
[Handwritten signature]

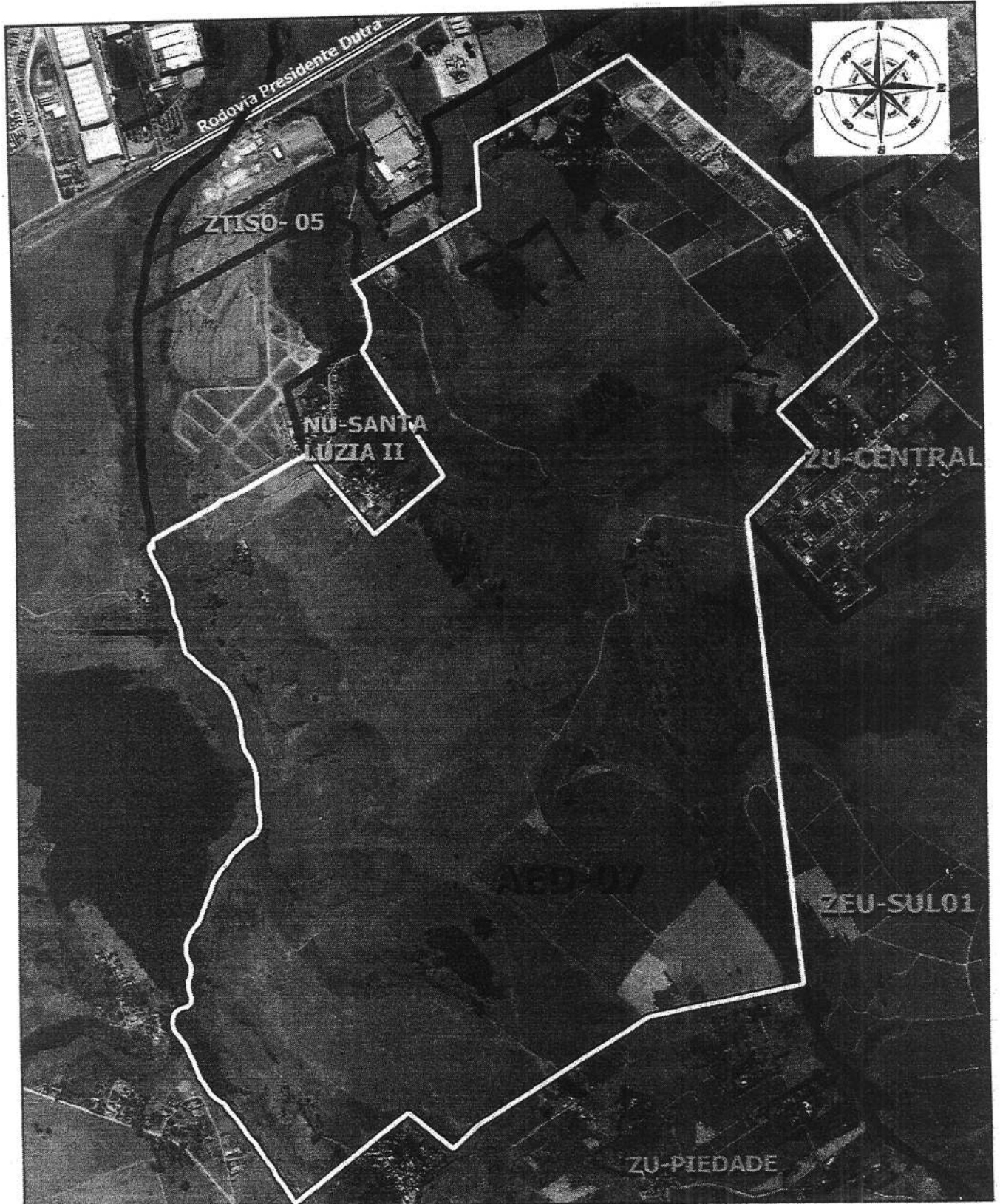

LEGENDA
[White outline symbol] Área Especial de Desenvolvimento - 07



Documento assinado digitalmente conforme MP nº 2.200-2/2001, que institui a Infra-estrutura de Chaves Públicas Brasileira - ICP - Brasil. O documento pode ser acessado no endereço eletrônico <http://www.splonline.com.br/camaracacapavaautenticidade> sob o identificador 320032003300390039003A00540052004100



57