



Câmara Municipal de Caçapava

CIDADE SIMPATIA - ESTADO DE SÃO PAULO

29

AUTÓGRAFO DO PROJETO DE LEI COMPLEMENTAR Nº 9/2019

Autor: Prefeito Municipal Fernando Cid Diniz Borges

Dispõe sobre alteração da Lei Municipal nº 5157, de 25 de julho de 2012, que cria as áreas especiais de desenvolvimento e dá outras providências.

Art. 1º Fica acrescido ao artigo 1º da Lei Municipal nº 5157, de 25 de julho de 2012, que cria as Áreas Especiais de Desenvolvimento, a ÁREA ESPECIAL DE DESENVOLVIMENTO 07 - AED 07, conforme delimitação constante do croqui anexo, parte integrante desta Lei Complementar, de acordo com o memorial abaixo descrito:

“AED - 07 - ÁREA ESPECIAL DE DESENVOLVIMENTO

Inicia-se a descrição deste perímetro no ponto 00 de coordenadas E 422568,00m e N 7437183,00m coincidente com o ponto 01 Zona Urbana-Piedade e linha de divisa do Município de Caçapava com São José dos Campos; segue pela divisa do município por 2.761m até o ponto 01 de coordenadas E 422101,80m e N 7439523,80m; deflete à direita e segue por 38,01m até o ponto 02 de coordenadas E 422135,60m e N 7439540,90m e segue confrontando o Loteamento Bella Vittá por 536,00m até o ponto 03 de coordenadas E 422605,20m e 7439795,10m e segue na mesma direção por mais 44,08m até o ponto 04, de coordenadas E 422643.60m e N 7439816,70m, onde se encontra com a divisa do Núcleo Urbano – Santa Luzia II; daí deflete à direita e segue contornando este Núcleo Urbano, até o ponto 05 de coordenadas E 422833,50m e 7440178,70; deflete à direita e segue a Estrada Municipal João Chagas do Nascimento por 252,21m até o ponto 06 de coordenadas E 422808,20m e N 7440412,50m; daí deflete à direita e segue por 15,49m até o ponto 07 de coordenadas E 422821,80m e N 7440419,90m coincidente com o ponto 13 da Zona de Transição Industrial e de Serviços - Eixo Oeste 05 e segue o contorno desta até o ponto 08 de coordenadas E 423767,00m e N 7441181,00m; daí deflete à direita e segue por 818,12m até o ponto 09 de coordenadas E 424369,52m e N 7440628,64m; e segue contornando a Zona Urbana Central até o ponto 10 de coordenadas E 424146,10m e N 7439572,50m; daí deflete à esquerda e segue em linha reta por 1.638m até o ponto 11 de coordenadas E 424325,00m e N 7437945,00m, onde se encontra com o ponto 06 da Zona Urbana Sul - Piedade e segue contornando a mesma até o ponto inicial 00 de coordenadas E 422568,00m e N7437183, encerrando assim uma área superficial de 5.95km². Todas as coordenadas aqui descritas estão georreferenciadas ao Sistema Geodésico Brasileiro e encontram-se representadas no Sistema UTM , referenciadas ao Meridional Central nº 45°00', Fuso -23°, tendo como Datum o WGS1984.” (NR)





Câmara Municipal de Caçapava

CIDADE SIMPATIA - ESTADO DE SÃO PAULO

30
S

Art. 2º Esta Lei Complementar entra em vigor na data de sua publicação, revogadas as disposições em contrário.

CÂMARA MUNICIPAL DE CAÇAPAVA-SP, 19 de novembro de 2019.

Junge
Elisabete Natali Alvarenga
Presidente

[Signature]
Milton Góes Gandra
1º Secretário

[Signature]
Jean Carlo de Oliveira Romão
2º Secretário





MUNICÍPIO DE CAÇAPAVA
ESTADO DE SÃO PAULO
Secretaria de Planejamento e Meio Ambiente

31
S

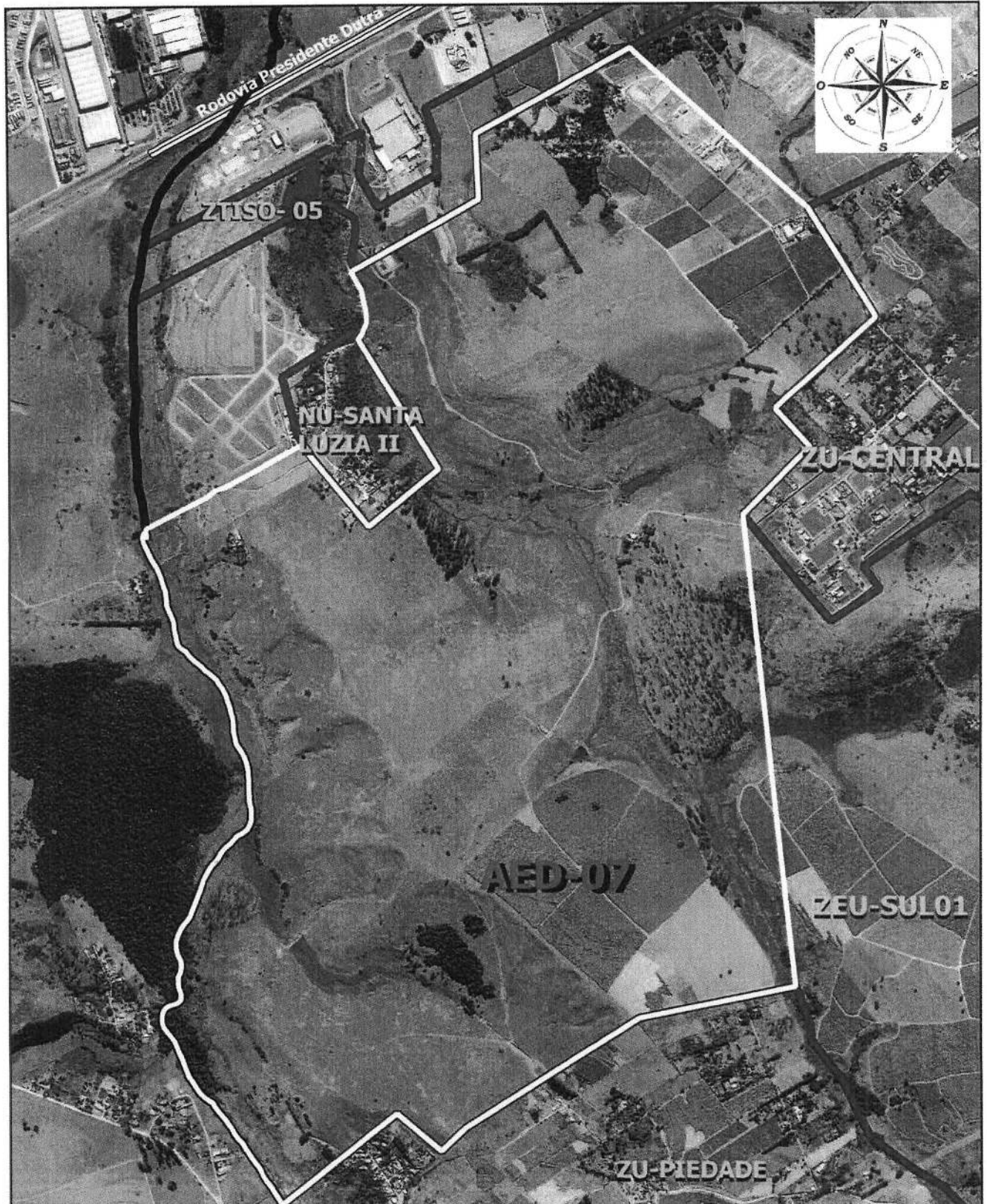

LEGENDA

 Área Especial de Desenvolvimento - 07



Documento assinado digitalmente conforme MP nº 2.200-2/2001, que institui a Infra-estrutura de Chaves Públicas Brasileira - ICP - Brasil. O documento pode ser acessado no endereço eletrônico <http://www.splonline.com.br/camaracacapavaautenticidade> sob o identificador 320032003300390038003A00540052004100

7



Câmara Municipal de Caçapava

CIDADE SIMPATIA - ESTADO DE SÃO PAULO

32
S

OFÍCIO No. 391/2019

Caçapava-SP, 20 de novembro de 2019.

Excelentíssimo Senhor Prefeito,

Encaminho a Vossa Excelência os autógrafos dos Projetos de Lei nºs 51, 66, 78, 80, 81 e 82/2019; e de Lei Complementar nº 9/2019 aprovados pelo Plenário desta Edilidade em sessão extraordinária realizada no dia 19/11/2019.

Respeitosamente,

Elisabete Natali Alvarenga
PRESIDENTE

Excelentíssimo Senhor
Fernando Cid Diniz Borges
PREFEITO MUNICIPAL

NESTA

